

Manual de Transparencia Activa para Partidos Políticos

Estándares y buenas prácticas para el cumplimiento del Título VI de la nueva Ley de Partidos Políticos

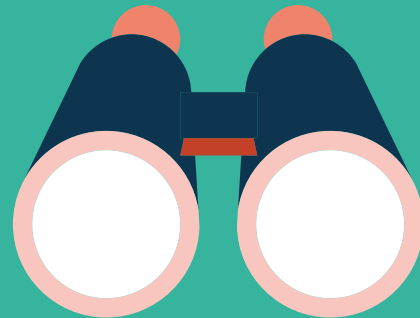

**Partidos
Públicos.cl**



CIUDADANO
INTELIGENTE.ORG

Este manual ofrece un conjunto de guías, estándares y recomendaciones de buenas prácticas dirigida especialmente a los partidos políticos de Chile. Un documento que facilita el correcto cumplimiento de las disposiciones relacionadas con el acceso a la información y la transparencia en la nueva Ley de Partidos.

El proyecto **partidospublicos.cl** de Fundación Ciudadano Inteligente, pone a disposición de la ciudadanía y los partidos políticos de Chile el siguiente documento no sólo con el objetivo de facilitar el cumplimiento de las nuevas exigencias legales, sino que para hacerlo, además, en concordancia con los estándares internacionales de transparencia y apertura de datos.



¿Cuál es el espíritu de la nueva Ley de Partidos Políticos?

La nueva Ley de Partidos Políticos (Ley 20.915 que fortalece el carácter público y democrático de los partidos políticos), vigente desde octubre de 2016, surge en un contexto de gran desconfianza y profundo distanciamiento entre estas entidades públicas y la ciudadanía. En un esfuerzo por recuperar esta relación, la nueva norma asume la importante responsabilidad pública que poseen los partidos políticos en nuestra democracia y modifica la regulación a su funcionamiento, para que trabajen al servicio de los ciudadanos y no de intereses particulares.

Una de las maneras que establece la Ley para lograr este objetivo es la **transparencia**.

De acuerdo con la Ley:

"Los partidos deberán mantener a disposición permanente del público, a través de sus sitios electrónicos, en forma completa, actualizada y de un modo que permita su fácil identificación y un acceso expedito" una serie de datos y antecedentes que deberán actualizarse trimestralmente.



Pero si no se entiende, no funciona

La transparencia no es sólo liberar información. El objetivo de la transparencia es entregar al público las herramientas necesarias para seguir el funcionamiento de las entidades de derecho público y facilitar su fiscalización.

Para que los partidos cumplan con el espíritu de la transparencia y la información entregada sea útil, ésta debe entregarse periódicamente y actualizada. Por tanto, es necesario que los datos sean fácilmente entendibles, en formatos accesibles y con posibilidad de reutilización.

Aquí se ofrece a todos los partidos políticos y ciudadanos de Chile, un manual de estándares y buenas prácticas no sólo para cumplir con lo que establece la Ley, sino que también para hacerlo de la mejor manera posible.

¡La transparencia debe servir a la ciudadanía!



Muchos partidos ya están entregando información a la ciudadanía a través del portal del Consejo para la Transparencia. ¡Excelente!

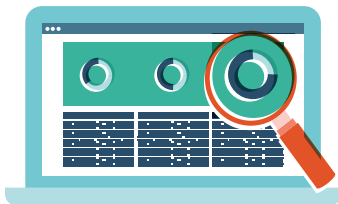

Datos abiertos y reutilización de la información

Una manera de facilitar el acceso y manejo de información pública a la ciudadanía es entregar la información en formatos abiertos. Es decir, formatos de datos que permitan su reutilización a cualquier persona y en cualquier contexto.

El concepto de reutilización de datos significa que todo ciudadano puede acceder a información pública y utilizarla para tomar decisiones, hacer cálculos y desarrollar nuevos contenidos a partir de ella, como visualizaciones de datos o aplicaciones para su consulta.

En el contexto de la transparencia en partidos políticos en Chile, partidospublicos.cl aparece como herramienta eficaz para la reutilización de información. Es una plataforma que hace uso del derecho de acceso a la información para entregarla de manera simple y directa.



PartidosPúblicos.cl

Partidos Públicos es un proyecto de Fundación Ciudadano Inteligente, desarrollado con el financiamiento del Fondo de las Naciones Unidas para la Democracia (UNDEF) y la colaboración de Chile Transparente.

Actualmente, **partidospublicos.cl** recoge la información que los partidos políticos entregan periódicamente al Consejo Para la Transparencia (información de libre acceso) y la visualiza de manera amigable para que cualquier ciudadano pueda ingresar, ver, analizar y comparar los datos.

En **partidospublicos.cl** las colectividades tienen una forma fácil de entregar a la ciudadanía la información que exige la nueva Ley de Partidos, aplicando un elevado estándar de transparencia.

Esta plataforma permite:

- Visualizar información de manera amigable
- Buscar información con filtros
- Acceder al registros histórico de los datos
- Realizar comparativas

Para que esto funcione, es necesario que los partidos políticos cumplan con ciertos estándares y buenas prácticas en la entrega periódica de la información que liberan.

**¡Establezcamos
estándares y
buenas prácticas!**

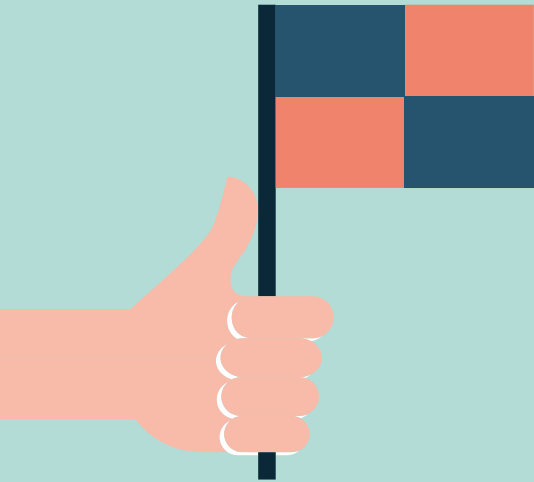

Listado de Planillas

Número	Descripción	Página
PP0002	Nombre completo, sigla, símbolo y lema del partido político	13
PP0003	Regiones en que se encuentra constituido y domicilio de las sedes del partido	14-15
PP0004	Estructura orgánica y funciones de sus unidades	16
PP0005	Personas y Cargos de Orgánica del Partido	17
PP0006	Pactos electorales que integra	18-19
PP0007	Declaraciones de intereses y patrimonio de candidatos	20
PP0008	Aportes, donaciones, asignaciones y otros	21
PP0009	Ingresos del partido político, en conformidad al Art. 34 de la Ley 18.603	22-23
PP0010	Cotizaciones de sus afiliados	24
PP0011	Transferencias de fondos	25
PP0012	Nómina de contrataciones sobre 20 UTM	26-27

Número	Descripción	Página
PP0013	Registro de Gastos efectuados en Campañas Electorales	28-29
PP0014	Registro de Aportes a Campañas Electorales	30-31
PP0015	Acuerdos de los órganos intermedios colegiados regionales y del órgano intermedio colegiado	32-33
PP0016	Entidades en que tenga participación, representación o intervención el organismo	34
PP0017	Sanciones Aplicadas al Partido	35
PP0018	Requisitos y procedimientos para nuevas afiliaciones y número de afiliados	36-37
PP0019	Información Estadística sobre participación política dentro del partido, desagregada por sexo - Rangos Etarios	38-39
PP0020	Información Estadística sobre participación política dentro del partido, desagregada por sexo - Cargos y Autoridades	40-41
PP0021	Gastos del partido político, en conformidad al Art. 34 de la Ley 18.603	42-43

Convenciones y buenas prácticas generales

Consecuencia entre las planillas:

Las planillas deben ser consecuentes entre sí. Por ejemplo: Si en la planilla PP0005 se publican los nombres de los nombres de los ocupantes de cargos en los órganos internos del partido, en la planilla PP0004 debe estar incluido el nombre de los órganos a los que se hace referencia. De lo contrario, es decir si se publica el nombre del ocupante de un cargo en un órgano no identificado previamente, esta información no se visualizará. Lo mismo sucede con todos los pares de planillas relacionadas entre sí.

Formatos

- **Fechas:** El formato para las fechas es dd-mm-aaaa (p.e: 23-11-2017)
- **Montos y unidades monetarias:** La manera correcta de ingresar un monto es en valor numérico sin separadores de millares y en pesos (p.e: 1684784)

- **Nombres, órganos y pactos**

- **Nombres y cargos:** Se deben ingresar en nombre propio, con iniciales en mayúsculas y el resto en minúsculas (p.e: Juan Martínez Gómez)
- **Funciones, atribuciones e instrucciones:** El texto debe ingresarse en una sola celda, separando párrafos o puntos con la marca
 (p.e: Para formar parte del Partido de la República, debe cumplir con los siguientes requisitos:
 1) Ser mayor de Edad
 2) Encontrarse habilitado para sufragar
 3) No haber sido sancionado o condenado por algún delito
 4) No poseer deudas con el fisco)
- **Órganos:** Los órganos deben ingresarse una sola vez y cada uno en una fila separada, siguiendo el mismo formato que los nombres. Su definición y atribuciones deben seguir el formato presentado en la recomendación anterior, p.e:

Directiva Central	A la Directiva Central le corresponderá dirigir y ejecutar la política y estrategia del partido. Sesionará una vez al mes y tendrá las facultades para: 1) Cumplir y hacer cumplir acuerdos del Consejo General. 2) Coordinar y dirigir la labor del partido.
Tribunal Supremo	Son atribuciones del Tribunal Supremo: a) Interpretar los estatutos y reglamentos. b) Conocer de las cuestiones de competencia que se susciten entre autoridades u organismos del partido. c) Conocer de las reclamaciones que se entablen contra actos de autoridades u organismos del partido que sean estimados violatorios de la declaración de principios o de los estatutos, y adoptar las medidas necesarias para corregirlos y enmendar sus resultados.

- **Pactos y partidos dentro de un pacto:** Los pactos deben ser ingresados en una sola fila, ingresando el nombre del pacto -sin la palabra "pacto"- en la columna correspondiente y el nombre de los partidos que lo conforman separados por comas en la columna correspondiente, p.e:

Chile Crece	Partido de la República, Partido Conservador, Independientes
-------------	--

- **Rut:** Los ruts deben ser ingresados
- **Ingreso de listados o textos extensos:** El texto debe ingresarse en una sola celda, separando párrafos o puntos de un listado con la marca
, (p.e: Las atribuciones del Tribunal Supremo son:
 1) Juzgar disciplinariamente y sancionar la conducta política de los afiliados en la forma en que establecen los estatutos y la reglamentación interna. Interpretar los estatutos y reglamentos.
 2) Conocer de las cuestiones de competencia que se susciten entre autoridades u organismos del Partido).
- **Campos vacíos o sin información:** El texto acordado a ingresar cuando no existe información es "Sin información". Se ruega evitar textos como "s/i", "no aplica" o "n/a".

Planilla por planilla

Valores tipificados y ejemplos



Todas las planillas tienen las columnas "Año informado" y "Trimestre informado". Estas columnas deben completarse con los siguientes valores.

Año informado, según corresponda, con los valores:

- 2016
- 2017
- 2018
- ...

Trimestre informado, según corresponda, con los valores:

- Ene - Mar
- Abr - Jun
- Jul - Sep
- Oct - Dic

Además este manual ofrece un repaso por el llenado de cada planilla, facilitando el trabajo de los partidos políticos a través de ejemplos y listados de valores tipificados.

PP0002

Identificación del partido

Esta planilla no contempla valores tipificados. El resto de los campos deben completarse siguiendo las recomendaciones de la sección "Convenciones y buenas prácticas generales".

Importante: Esta planilla sirve para la identificación de cada partido. Si un partido no entrega información en esta planilla, la que entregue en las demás no podrá ser visualizada. Por eso, se solicita que se entregue esta planilla como requisito mínimo.

	A	B	C	D
1	Nombre del organismo	Nombre completo	Sigla	Lema del Partido Político
2	Partido de la República	Partido de la República de Chile	PPRCH	Por un Chile de todos
3	Partido Conservador Ciudadano	Partido Conservador Ciudadano	PCC	Viva la gente

PP0003

Presencia Nacional

Valores tipificados:

Región

- I Región de Tarapacá
- II Región de Antofagasta
- III Región de Atacama
- IV Región de Coquimbo
- V Región de Valparaíso
- VII Región del Maule
- VIII Región del Biobío
- IX Región de la Araucanía
- X Región de los Lagos
- XI Región de Aysén
- XII Región de Magallanes
- Región Metropolitana
- XIV Región de Los Ríos
- XV Región de Arica y Parinacota
- VI Región de O'Higgins

Comuna

- [Ver listado](#)

El resto de los campos deben completarse siguiendo las recomendaciones de la sección "Convenciones y buenas prácticas generales".

	A	B	C	D	E	F	G
1	Nombre del organismo	Año Informado	Trimestre Informado	Región	Comuna	Avenida, Calle o Pasaje	Número del inmueble, depto u oficina
2	Partido de la República de Chile	2017	Ene - Mar	III Región de Atacama	Copiapó	Los Loros	243
3	Partido de la República de Chile	2017	Ene - Mar	IV Región de Coquimbo	La Serena	Huanhualí	517
4	Partido de la República de Chile	2017	Ene - Mar	V Región de Valparaíso	Valparaíso	Ecuador	24
5	Partido de la República de Chile	2017	Ene - Mar	Región Metropolitana	Santiago	Concha y Toro	368A
6	Partido de la República de Chile	2017	Ene - Mar	VII Región del Maule	Talca	6 Oriente	Sin información
7	Partido de la República de Chile	2017	Ene - Mar	IX Región de la Araucanía	Temuco	Bernardo O'Higgins	871
8	Partido de la República de Chile	2017	Ene - Mar	XIV Región de Los Ríos	Valdivia	Alemania	664
9	Partido de la República de Chile	2017	Ene - Mar	XI Región de Aysén	Coyhaique	Balmaceda	Sin información
10	Partido de la República de Chile	2017	Ene - Mar	XII Región de Magallanes	Sin información	Sin Información	Sin información

PP0004

Estructura orgánica y funciones

Esta planilla no contempla valores tipificados. El resto de los campos deben completarse siguiendo las recomendaciones de la sección "Convenciones y buenas prácticas generales".

Importante: Esta planilla sirve para la identificación de todos los órganos de un partido. Si un partido no ingresa un órgano en esta planilla, los cargos o acuerdos asociados a dicho órgano que se informen en las planilla PP0005 o PP0015 no se visualizarán.

	A	B	C	D	E
1	Nombre del organismo	Año informado	Trimestre informado	Unidades u órganos internos	Facultades, funciones y atribuciones
2	Partido de la República	2017	Ene - Mar	Directiva Central	A la Directiva Central le corresponderá dirigir y ejecutar la política y estrategia del partido. Sus facultades son: 1) Cumplir y hacer cumplir los acuerdos alcanzados por el Consejo General. 2) Coordinar y dirigir la labor del partido en todos sus ámbitos.
3	Partido de la República	2017	Ene - Mar	Tribunal Supremo	Son atribuciones del Tribunal Supremo: a) Interpretar los estatutos y reglamentos. b) Conocer de las cuestiones de competencia que se susciten entre autoridades u organismos del partido.
4	Partido de la República	2017	Ene - Mar	Consejo General	El Consejo General del Partido de la República tiene como funciones: 1) Designar miembros del Tribunal Supremo y de la Directiva Central. 2) Impartir orientaciones al presidente y la Directiva Central. 3) Aprobar o rechazar el balance.

PP0005

Personas y cargos

Esta planilla no contempla valores tipificados. El resto de los campos deben completarse siguiendo las recomendaciones de la sección "Convenciones y buenas prácticas generales".

Importante: Los cargos en órganos ingresados en esta planilla tienen que tener correlación con los órganos informados en la planilla PP0004.

	A	B	C	D	E	F
1	Nombre del organismo	Año informado	Trimestre informado	Unidades u órganos internos	Cargo	Persona
2	Partido de la República	2017	Ene - Mar	Directiva Central	Presidenta	Juanita Pérez
3	Partido de la República	2017	Ene - Mar	Directiva Central	Secretario General	Mario Gómez
4	Partido de la República	2017	Ene - Mar	Consejo General	Miembro	Rigoberto Subercaseaux

PP0006

Pactos electorales

Valores tipificados:

Tipo de pacto:

- Elección de concejales
- Elección de alcaldes
- Elección de consejeros regionales
- Elección presidencial
- Elección parlamentaria

En caso de que el nombre de un pacto se repita para dos tipos de pactos distintos (dos tipos de elecciones), se solicita que los partidos ingresen en dos filas diferentes el nombre del pacto, luego los partidos que lo componen y finalmente el tipo de pacto, como se muestra en el siguiente ejemplo:

Nombre del organismo	Nombre del pacto	Partidos que lo conforman	Tipo o carácter del pacto
Partido Poder Ciudadano	Poder ecologista y ciudadano	Partido Poder Ciudadano, Partido Ecologista Verde, Independientes	Elección de alcaldes
Partido Poder Ciudadano	Poder ecologista y ciudadano	Partido Poder Ciudadano, Partido Ecologista Verde, Independientes	Elección de concejales

El resto de los campos deben completarse siguiendo las recomendaciones de la sección "Convenciones y buenas prácticas generales".

	A	B	C	D	E	F	G
1	Nombre del organismo	Año informado	Trimestre informado	Nombre del Pacto	Partidos que lo conforman	Tipo o carácter del pacto	Año de elecciones
2	Partido de la República	2017	Ene - Mar	Chile Crece	Partido de la República, Partido Conservador Ciudadano, Independientes	Elección de alcaldes	2016
3	Partido de la República	2017	Ene - Mar	Chile Crece	Partido de la República, Partido Conservador Ciudadano, Independientes	Elección de concejales	2016

PP0007

Declaraciones de intereses y patrimonios

Valores tipificados:

Tipo elección:

- Presidencial
- Senatorial
- Diputados
- Alcaldía
- Concejal
- Consejeros Regionales

Año elección:

- 2008
- 2009
- 2012
- 2013
- 2016
- ...

El resto de los campos deben completarse siguiendo las recomendaciones de la sección "Convenciones y buenas prácticas generales".

	A	B	C	D	E	F	G	H
1	Nombre del organismo	Año informado	Trimestre informado	Tipo Elección	Año Elección	Territorio electoral	Nombre completo del candidato	Declaración de Intereses y Patrimonio
2	Partido de la República	2017	Ene - Mar	Diputados	2017	Arica, Camarones, Putre y General Lagos	John Gutiérrez	http://www.prch.cl/declaraciones/John_Gutiérrez.pdf
3	Partido de la República	2017	Ene - Mar	Diputados	2017	Providencia, Ñuñoa, Santiago, Macul, San Joaquín y La Granja	Victoria Jiménez	http://www.prch.cl/declaraciones/Victoria_Jiménez.pdf

PP0008

Finanzas 1 - Aportes, donaciones y otros

Valores tipificados:

Unidad monetaria:

- Pesos
- UF
- UTM
- Dólares

Si bien las planillas ofrecen la posibilidad de informar montos en distintas unidades monetarias, se recomienda -para efectos de una mejor visualización y entendimiento por parte de los usuarios- que los valores estén todos en pesos chilenos.

El resto de los campos deben completarse siguiendo las recomendaciones de la sección "Convenciones y buenas prácticas generales".

	A	B	C	D	E	F
1	Nombre del organismo	Año informado	Trimestre informado	Item	Unidad Monetaria	Monto
2	Partido de la República	2017	Ene - Mar	Cotizaciones	Pesos	14976559
3	Partido de la República	2017	Ene - Mar	Donaciones	Pesos	5678990
4	Partido de la República	2017	Ene - Mar	Asignaciones testamentarias	Pesos	230478

PP0009

Finanzas 2 - Ingresos del partido (Ley 18.603)

Ítem de ingresos:

- Rendimientos procedentes de su propio patrimonio
- Rendimientos procedentes de las actividades del partido
- Cuantía global de las cuotas y aportes de sus afiliados
- Aportes estatales regulados en la Ley No18.603
- Ingresos procedentes de los aportes de personas naturales

Unidad monetaria:

- Pesos
- UF
- UTM
- Dólares

El resto de los campos deben completarse siguiendo las recomendaciones de la sección "Convenciones y buenas prácticas generales".

Si bien las planillas ofrecen la posibilidad de informar montos en distintas unidades monetarias, se recomienda -para efectos de una mejor visualización y entendimiento por parte de los usuarios- que los valores estén todos en pesos chilenos.

	A	B	C	D	E	F	G	H	I	J	K	L	M	N	O	P	Q
1	Nombre del organismo	Año Informado	Trimestre Informado	Item de ingresos	Unidad Monetaria	Enero	Febrero	Marzo	Abril	Mayo	Junio	Julio	Agosto	Septiembre	Octubre	Noviembre	Diciembre
2	Partido de la República	2017	Ene - Mar	Cuantía global de las cuotas y aportes de sus afiliados	Pesos	15724341	23147529	17282480	0	0	0	0	0	0	0	0	0
3	Partido de la República	2017	Ene - Mar	Rendimientos procedentes de su propio patrimonio	Pesos	800450	800450	800450	0	0	0	0	0	0	0	0	0
4	Partido de la República	2017	Ene - Mar	Ingresos procedentes de los aportes de personas naturales	Pesos	3450789	2555789	4678556	0	0	0	0	0	0	0	0	0

PP0010

Finanzas 3 - Cotizaciones de afiliados

Tipo de cotización:

- Ordinaria
- Extraordinaria

Unidad monetaria:

- Pesos
- UF
- UTM
- Dólares

El resto de los campos deben completarse siguiendo las recomendaciones de la sección "Convenciones y buenas prácticas generales".

Si bien las planillas ofrecen la posibilidad de informar montos en distintas unidades monetarias, se recomienda -para efectos de una mejor visualización y entendimiento por parte de los usuarios- que los valores estén todos en pesos chilenos.

	A	B	C	D	E	F
1	Nombre del organismo	Año Informado	Trimestre Informado	Tipo de Cotización	Unidad Monetaria	Monto
2	Partido de la República	2017	Ene - Mar	Ordinaria	Pesos	3450867
3	Partido de la República	2017	Ene - Mar	Extraordinaria	Pesos	1345899

PP0011

Finanzas 4 - Transferencias de fondos

Unidad monetaria:

- Pesos
- UF
- UTM
- Dólares

Si bien las planillas ofrecen la posibilidad de informar montos en distintas unidades monetarias, se recomienda -para efectos de una mejor visualización y entendimiento por parte de los usuarios- que los valores estén todos en pesos chilenos.

El resto de los campos deben completarse siguiendo las recomendaciones de la sección "Convenciones y buenas prácticas generales".

	A	B	C	D	E	F	G	H	I	J
1	Nombre del organismo	Año Informado	Trimestre Informado	Fecha Transferencia	Unidad Monetaria	Monto	Objeto de la Transferencia	Persona Jurídica Receptora	Rut Persona Jurídica	Persona Natural Receptora
2	Partido de la República	2017	Ene - Mar	2/3/2017	Pesos	1337220	Preparacion de Candidatos	La República Consultores	11111111-1	Sin información
3	Partido de la República	2017	Ene - Mar	2/24/2017	Pesos	12250680	Participación Juvenil	Red de Jóvenes Republicanos	No Aplica	Sin información
4	Partido de la República	2017	Ene - Mar	3/15/2017	Pesos	2065091	Participación Femenina	Mujeres en la República	No Aplica	Sin información

PP0012

Finanzas 4 - Contrataciones sobre 20 UTM



Unidad monetaria:

- Pesos
- UF
- UTM
- Dólares

El resto de los campos deben completarse siguiendo las recomendaciones de la sección "Convenciones y buenas prácticas generales".

Si bien las planillas ofrecen la posibilidad de informar montos en distintas unidades monetarias, se recomienda -para efectos de una mejor visualización y entendimiento por parte de los usuarios- que los valores estén todos en pesos chilenos.

	A	B	C	D	E	F	G	H	I	J	K	L	M	N
1	Nombre del organismo	Año Informado	Trimestre Informado	Individualización del Contrato	Contratista	Rut	Socios o Accionistas	Objeto de la Contratación	Unidad Monetaria	Monto	Fecha de Inicio del Contrato	Fecha de Término del Contrato	Link al Contrato	Link a Modificaciones
2	Partido de la República	2017	Ene - Mar	Remodelación bien raiz	Eugenio Carmona	14444444-4	Sin información	Remodelación oficina central	Pesos	4150800	05/01/2017	05/01/2017	http://prch.cl/contratos/1432	Sin información
3	Partido de la República	2017	Ene - Mar	Crédito de Consumo	Banco de la República	33333333-3	La República Inversores	Crédito de Consumo	Pesos	5000000	11/02/2017	11/02/2017	http://prch.cl/contratos/1433	Sin información
4	Partido de la República	2017	Ene - Mar	Arriendo de espacio radial	Compañía de Radio La República S.A.	22222222-2	Sin información	Propaganda Radial	Pesos	2350000	03/03/2017	03/03/2017	http://prch.cl/contratos/1434	Sin información

PP0013

Finanzas 5 - Gastos en campañas

Tipo de campaña:

- Presidencial
- Senatorial
- Diputados
- Alcaldicia
- Concejal
- Consejeros Regionales

Unidad monetaria:

- Pesos
- UF
- UTM
- Dólares

Estado:

- Pendiente de aprobación
- Aprobado
- Rechazado

El resto de los campos deben completarse siguiendo las recomendaciones de la sección "Convenciones y buenas prácticas generales".

Si bien las planillas ofrecen la posibilidad de informar montos en distintas unidades monetarias, se recomienda -para efectos de una mejor visualización y entendimiento por parte de los usuarios- que los valores estén todos en pesos chilenos.

	A	B	C	D	E	F	G	H
1	Nombre del organismo	Año Informado	Trimestre Informado	Tipo de Campaña	Item	Unidad Monetaria	Monto	Estado
2	Partido de la República	2017	Ene - Mar	Alcaldicia	Propaganda	Pesos	7241839	Aprobado
3	Partido de la República	2017	Ene - Mar	Alcaldicia	Movilización	Pesos	290450	Pendiente de aprobación
4	Partido de la República	2017	Ene - Mar	Concejal	Propaganda	Pesos	8340666	Aprobado
5	Partido de la República	2017	Ene - Mar	Concejal	Movilización	Pesos	334568	Rechazado

PP0014

Finanzas 6 - Aportes a campañas



Tipo de aporte:

- Aporte en dinero
- Aporte en especies
- Aporte en recintos
- Aporte en traslados
- Otros aportes

Si bien las planillas ofrecen la posibilidad de informar montos en distintas unidades monetarias, se recomienda -para efectos de una mejor visualización y entendimiento por parte de los usuarios- que los valores estén todos en pesos chilenos.

	A	B	C	D	E	F
1	Nombre del organismo	Año Informado	Trimestre Informado	Persona efectúa aporte	Tipo de Aporte	Valorización en Pesos
2	Partido de la República	2017	Ene - Mar	Patricio Johnson	Persona Natural	200000
3	Partido de la República	2017	Ene - Mar	Ximena Sinclair	Persona Natural	150000
4	Partido de la República	2017	Ene - Mar	Estado de Chile	Aporte en Dinero	77582380

PP0015

Finanzas 5 - Gastos en campañas

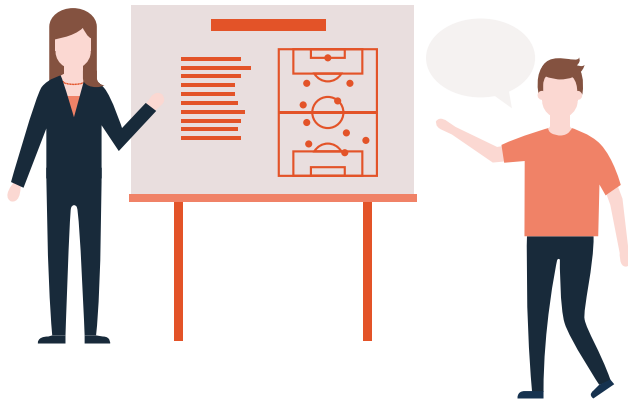

Tipo de acto:

- Acta
- Convenio
- Estatuto
- Informe
- Instrucción
- Oficio
- Reglamento

El resto de los campos deben completarse siguiendo las recomendaciones de la sección "Convenciones y buenas prácticas generales".

Importante: Los acuerdos en órganos ingresados en esta planilla tienen que tener correlación con los órganos informados en la planilla PP0004.

	A	B	C	D	E	F	G	H	I	J	K
1	Nombre del organismo	Año Informado	Trimestre Informado	Materia	Nombre del Órgano	Tipo de Acto	Denominación del Acto	Número del Acto	Fecha del Acto	Breve descripción del objeto del Acto	Vínculo al texto íntegro
2	Partido de la República	2017	Ene - Mar	I	Consejo General	Acta	Acuerdo Estatutario	1	02/02/2017	Cambios a los estatutos en concordancia con nueva Ley de Partidos	http://www.prch.cl/documentos_consejo/acta-consejo_general_02feb2017.pdf
3	Partido de la República	2017	Ene - Mar	II	Consejo General	Acta	Acuerdo Directiva Central	2	09/02/2017	Elección integrantes del tribunal supremo	http://www.prch.cl/documentos_consejo/acta-consejo_general_09feb2017.pdf
4	Partido de la República	2017	Ene - Mar	II	Consejo General	Acta	Sesión ordinaria del Consejo	3	02/03/2017	Sesión ordinaria	http://www.prch.cl/documentos_consejo/acta-consejo_general_02mar2017.pdf

PP0016

Participación en otras entidades

Tipo de vínculo:

- Participación
- Representación
- Intervención

El resto de los campos deben completarse siguiendo las recomendaciones de la sección "Convenciones y buenas prácticas generales".

	A	B	C	D	E	F	G	H	I	J	K
1	Nombre del organismo	Año informado	Trimestre informado	Entidad con la que existen vínculos	Rut de la entidad	Tipo de vínculo	Descripción o detalle del vínculo	Fecha de inicio	Fecha de término	Vínculo indefinido	Enlace a la norma jurídica o convenio que justifica el vínculo
2	Partido de la República	2017	Ene - Mar	Federación Internacional de Partidos Republicanos	Sin información	Participación	Participa como partido asociado	12/8/1998	Sin información	Si	http://www.fiprepublicanos.com
3	Partido de la República	2017	Ene - Mar	Grupo del Maule	88888888-8	Representación	Miembro activo	9/12/2007	Sin información	Si	http://grupodelmaulechile.cl
4	Partido de la República	2017	Ene - Mar	Consejo Asesor del Grupo de La República	55555555-5	Intervención	Asesor del Consejo	4/4/2012	Sin información	Si	http://grupodelarepublica.cl/ConsejoAsesor

PP0017

Sanciones recibidas

Se recomienda que si un partido no cuenta con sanciones recibidas, ingrese su información de todas maneras indicando el texto "Sin información" en la columna correspondiente.

Esta planilla no contempla valores tipificados. El resto de los campos deben completarse siguiendo las recomendaciones de la sección "Convenciones y buenas prácticas generales".

	A	B	C	D	E	F	G
1	Nombre del organismo	Año Informado	Trimestre Informado	Fecha de Resolución	Infracción cometida	Tipo de Sanción	Vínculo a la Resolución
2	Partido de la República	2017	Ene - Mar	1/19/2017	Violación a la Ley de Partidos	Multa	http://www.prch.cl/sanciones/8765-1.pdf

PP0018

Requisitos de afiliación y número de afiliados



Esta planilla no contempla valores tipificados. El resto de los campos deben completarse siguiendo las recomendaciones de la sección "Convenciones y buenas prácticas generales".

	A	B	C	D	E	F	G
1	Nombre del organismo	Año informado	Trimestre informado	Requisitos de Afiliación	Procedimientos de afiliación	Link mayor información	Número Total de Afiliados
2	Partido de la República	2017	Ene - Mar	Para incorporarse al Partido de la República usted debe: 1) Ser mayor de Edad 2) Encontrarse habilitado para sufragar 3) No haber sido sancionado o condenado por algún delito 4) No poseer deudas con el fisco	Para afiliarse al Partido de la República debe realizar los siguientes pasos: 1) Asistir con su carnet de identidad a nuestra sede en su Región 2) Completar la solicitud de Ingreso	http://www.prch.cl/inscripcion	1387
3	Partido Conservador Ciudadano	2017	Ene - Mar	Para formar parte del Partido Conservador Ciudadano usted debe: 1) Ser mayor de Edad 2) Encontrarse habilitado para sufragar 3) No haber sido sancionado o condenado por algún delito 4) No poseer deudas con el fisco	Para concretar su incorporación al Partido Conservador Ciudadano usted tiene que: 1) Ingresar al sitio web del partido. 2) Ir al formulario de inscripción de militancia 3) Rellenar el formulario y enviar	http://www.pcciadano.cl/militar	11895

PP0019

Estadísticas de participación política - Rangos etarios

Rango etario:

- 14 a 17 años
- 18 a 19 años
- 20 a 24 años
- 25 a 29 años
- 30 a 34 años
- 35 a 39 años
- 40 a 44 años
- 45 a 49 años
- 50 a 54 años
- 55 a 59 años
- 60 a 64 años
- 65 a 69 años
- 70 a 74 años
- 75 a 79 años
- 80 o más años
- Total Militantes

El resto de los campos deben completarse siguiendo las recomendaciones de la sección "Convenciones y buenas prácticas generales".

Importante: Para efectos de la correcta visualización de los datos, se solicita que los partidos informen valores decimales con puntos ".".

	A	B	C	D	E	F	G	H	I
1	Nombre del organismo	Año informado	Trimestre informado	Total y Rango etario	Nº Mujeres	% Mujeres	Nº Hombres	% Hombres	Total informado
2	Partido de la República	2017	Ene - Mar	14 a 17 años	0	0	0	0	0
3	Partido de la República	2017	Ene - Mar	18 a 19 años	28	2.1	8	0.5	36
4	Partido de la República	2017	Ene - Mar	20 a 24 años	32	2.3	30	21.6	62
5	Partido de la República	2017	Ene - Mar	25 a 29 años	19	1.4	47	33.9	66
6	Partido de la República	2017	Ene - Mar	30 a 34 años	51	3.7	45	32.4	96
7	Partido de la República	2017	Ene - Mar	35 a 39 años	77	5.5	44	31.7	121
8	Partido de la República	2017	Ene - Mar	40 a 44 años	99	7.1	89	64.1	188
9	Partido de la República	2017	Ene - Mar	45 a 49 años	78	5.6	120	86.5	198
10	Partido de la República	2017	Ene - Mar	50 a 54 años	126	9.1	98	70.6	224
11	Partido de la República	2017	Ene - Mar	55 a 59 años	120	8.7	87	62.7	207
12	Partido de la República	2017	Ene - Mar	60 a 64 años	44	3.1	35	25.2	79
13	Partido de la República	2017	Ene - Mar	65 a 69 años	45	3.2	22	15.8	67
14	Partido de la República	2017	Ene - Mar	70 a 74 años	20	1.4	6	0.4	26
15	Partido de la República	2017	Ene - Mar	75 a 79 años	7	0.5	6	0.4	13
16	Partido de la República	2017	Ene - Mar	80 a más años	3	0.2	1	0.07	4
17	Partido de la República	2017	Ene - Mar	Total Militantes	749	54.1	638	45.9	1387

PP0020

Estadísticas de participación política - Cargos y autoridades



Ítem:

- N° Cargos Directivos en el Partido
- N° Militantes con cargo por Elección Popular
- N° Militantes como autoridades de Gobierno

El resto de los campos deben completarse siguiendo las recomendaciones de la sección "Convenciones y buenas prácticas generales".

Importante: Para efectos de la correcta visualización de los datos, se solicita que los partidos informen valores decimales con puntos ".".

	A	B	C	D	E	F	G	H
1	Nombre del organismo	Año informado	Trimestre informado	Item	Nº Mujeres	% Mujeres	Nº Hombres	% Hombres
2	Partido de la República	2017	Ene - Mar	Nº Cargos Directivos en el Partido	4	66.7	2	33.3
3	Partido de la República	2017	Ene - Mar	Nº Militantes con cargo por Elección Popular	25	43.1	33	56.9
4	Partido de la República	2017	Ene - Mar	Nº Militantes como autoridades de Gobierno	1	100	0	0

PP0021

Estadísticas de participación política - Rangos etarios

Ítem de gastos:

- Gastos de personal
- Gastos de adquisición de bienes y servicios o gastos corrientes
- Otros gastos de administración
- Gastos de actividades de investigación
- Gastos de actividades de educación cívica
- Gastos de actividades de fomento a la participación femenina
- Gastos de actividades de fomento a la participación de los jóvenes
- Gastos de las actividades de preparación de candidatos a cargos de elección popular
- Gastos de las actividades de formación de militantes
- Gastos financieros por préstamos de corto plazo
- Gastos financieros por préstamos de largo plazo

- Créditos de corto plazo, inversiones y valores de operaciones de capital
- Créditos de largo plazo, inversiones y valores de operaciones de capital

Unidad monetaria:

- Pesos
- UF
- UTM
- Dólares

Si bien las planillas ofrecen la posibilidad de informar montos en distintas unidades monetarias, se recomienda -para efectos de una mejor visualización y entendimiento por parte de los usuarios- que los valores estén todos en pesos chilenos.

	A	B	C	D	E	F	G	H	I	J	K	L	M	N	O	P	Q
1	Nombre del organismo	Año Informado	Trimestre Informado	Item de Gastos	Unidad Monetaria	Enero	Febrero	Marzo	Abril	Mayo	Junio	Julio	Agosto	Septiembre	Octubre	Noviembre	Diciembre
2	Partido de la República	2017	Ene - Mar	Gastos de Personal	Pesos	4836710	2375841	4958079	0	0	0	0	0	0	0	0	0
3	Partido de la República	2017	Ene - Mar	Gastos de adquisición de bienes y servicios	Pesos	3116930	3508490	4179537	0	0	0	0	0	0	0	0	0
4	Partido de la República	2017	Ene - Mar	Gastos financieros por préstamos de corto plazo	Pesos	5172955	3316202	3835109	0	0	0	0	0	0	0	0	0



PartidosPúblicos.cl